



14° Plan de trabajo

Estimados apoderados este es el plan de trabajo de nuestra etapa XIV, ante cualquier interrogante, no dude en comunicarse conmigo por las vías ya conocidas mail, classroom o al teléfono de nuestro establecimiento.

Clase 56 Miércoles 02 de diciembre	Clase 57 Jueves 03 de diciembre
Desarrolla guía evaluada Enviarla a la brevedad para su evaluación.	Los estudiantes deben desarrollar las actividades de las páginas 164 y 165 del texto de la asignatura.



Evaluando lo aprendido Etapa XIV

Nombre: _____

Objetivo: OA 11: Describir y registrar el ciclo diario y las diferencias entre día y noche, a partir de la observación, la luna, las estrellas y la luminosidad del cielo, entre otras y sus efectos en los seres vivos y el ambiente. Habilidad: analizar, identificar, reconocer, comunicar.	Puntaje Real	Nota
	Puntaje ideal 18	

1. **Observa** las imágenes. Marca solo aquellas que representan actividades que realizas de día. (4 puntos).





2. **Ordena** la secuencia de imágenes enumerándolas del 1 al 3. (3 puntos).



3. **Une** la característica que corresponde con el día o la noche. (6 puntos).

Noche

Se observa el Sol en el cielo.

Se observa la Luna en el cielo.

El cielo está iluminado.

Sentimos más frío.

Día

El cielo está oscuro.

Se observan estrellas.

4. ¿Qué nombre recibe la estrella que le entrega la luz a nuestro planeta?
(1 punto).

A Tierra.

B Sol.

C Luna.



5. ¿En qué momento del día podemos observar el sol en lo más alto del cielo? (1 punto).

- A Al amanecer.
- B Al mediodía.
- C Al anochecer.

6. ¿Cuál de los siguientes animales es diurno? (1 punto).

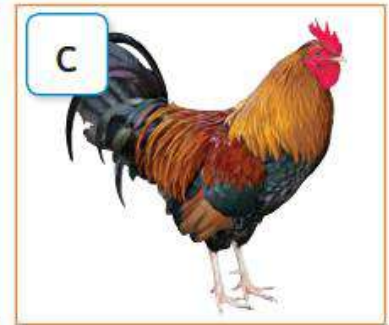
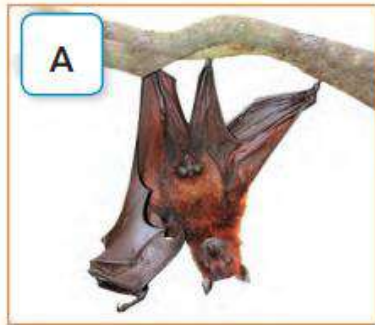

7. ¿Cuál de los siguientes animales es nocturno? (1 punto).

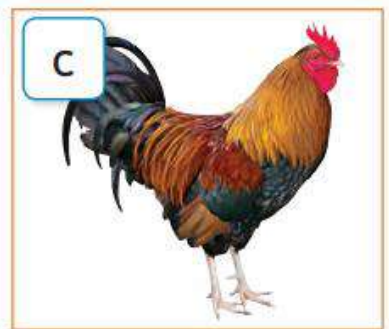
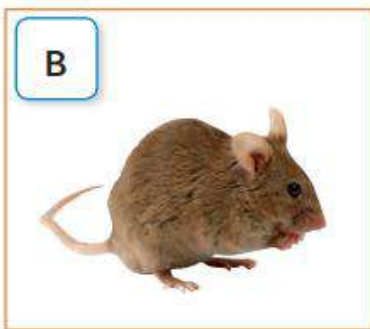
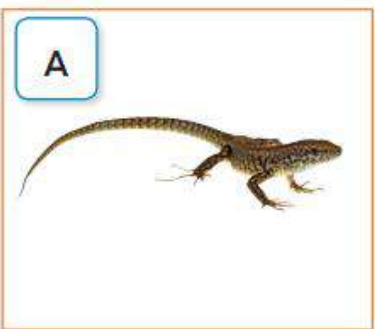

8. ¿En qué estación del año florecen los árboles? (1 punto).

- A Verano.
- B Invierno.
- C Primavera.