



Plan de trabajo

Estimados Padres y Apoderados, espero que se encuentre todos bien en el hogar, a continuación se detalla el plan de trabajo para avanzar en el aprendizaje de nuestros niños.

Clase 07 Martes 16 de junio	Clase 08 Martes 23 de junio
Objetivo: Diseñar la figura humana. Al igual que en la clase anterior esta actividad fue planificada para que los estudiantes utilicen su fotografía, sin embargo, si ud. prefiere puede utilizar una fotografía de alguna revista o de internet.	Actividad evaluada. Objetivo: Moldear la figura humana. El estudiante debe moldear la figura humana, utilizando los materiales que tenga a disposición.

Aspecto de evaluación	Puntaje ideal	Puntaje real
Buscar fotografía	4	
Moldea figura humana	10	
Colorea el escultura	8	
Limpieza y pulcritud	2	
Fotografía proceso de creación	10	
Total	34	



La escultura de la figura humana en el arte

El ser humano siempre ha buscado la forma de expresarse, por ello además de los dibujos de la figura humana también comenzó a crear las esculturas de la figura humana. Recordemos que en la figura humana, un punto muy importante es la proporcionalidad entre las partes que la componen, o sea entre el tronco, las extremidades y la cabeza.

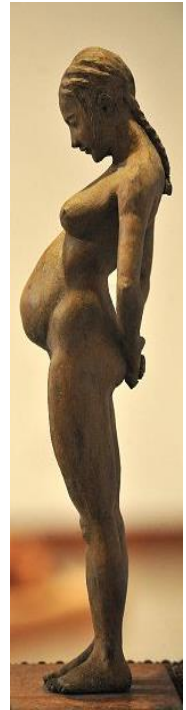

Con el apoyo e tu apoderado observa el siguiente video

<https://www.youtube.com/watch?v=rkZQdqHvAmQ>

Ahora te desafío a diseñar y posteriormente moldear tu propia escultura de la figura humana, puedes utilizar la misma fotografía que usaste la clase anterior.

Para esta actividad puedes utilizar los materiales que tengas a tu disposición, no olvides que debes colorear tu escultura, pues este es un aspecto que se evaluará.

Dibuja aquí como será tu escultura	Anota los materiales que utilizaras
------------------------------------	-------------------------------------